

ΣΥΝΤΟΜΑ ΒΙΟΓΡΑΦΙΚΑ ΚΥΡΙΩΝ ΕΙΣΗΓΗΤΩΝ

Vicki Bitsika

Professor in Biomedical Science, Disability - School of Science and Technology, University of New England, Australia

Η καθηγήτρια Vicki Bitsika είναι κλινική ψυχολόγος, εξειδικευμένη στην αξιολόγηση και θεραπευτική αντιμετώπιση προβληματικών συμπεριφορών σε άτομα με νευροαναπτυξιακές, ψυχικές και συμπεριφορικές διαταραχές. Εργάζεται στον τομέα αυτό για περισσότερα από 30 χρόνια ως σύμβουλος σε σχολεία και Κοινωνικές Υπηρεσίες στην Αυστραλία και διεθνώς, με εστίαση στην ανάπτυξη εκπαιδευτικών προγραμμάτων για επαγγελματίες που ασχολούνται με αναπηρίες και την ψυχική υγεία, καθώς και στις τεχνικές για την αντιμετώπιση σύνθετων συμπεριφορικών δυσκολιών. Ίδρυσε και διηύθυνε το Κέντρο για τις Διαταραχές Αυτιστικού Φάσματος στο Bond University, από το 2010 μέχρι το 2019. Στην παρούσα φάση είναι Καθηγήτρια στο Τμήμα Βιοϊατρικών Επιστημών του University of New England.

Christopher Sharpley

Αφού εργάστηκε για 10 χρόνια ως δάσκαλος σε σχολεία, ο καθηγητής Christopher Sharpley εκπαιδεύτηκε ως κλινικός ψυχολόγος. Δίδαξε ψυχολογική αξιολόγηση και ψυχοθεραπεία στο Monash University και Bond University της Αυστραλίας, για 20 χρόνια. Υπήρξε Καθηγητής Κλινικής Ψυχολογίας και Επιστημών Υγείας, και Ιδρυτής- Κοσμήτορας της Σχολής Επιστημών Υγείας & Ιατρικής στο Bond University. Στη συνέχεια επανεκπαιδεύτηκε ως νευροεπιστήμονας, και στην παρούσα φάση είναι Καθηγητής Νευροεπιστημών στη Σχολή Επιστημών και Τεχνολογίας, στο University of New England. Τα ιδιαίτερα ερευνητικά του ενδιαφέροντα αφορούν τη διασύνδεση νευροβιολογίας και κλινικών εκδηλώσεων της κατάθλιψης, με έμφαση στις κλινικές πτυχές της κατάθλιψης στις Διαταραχές του Φάσματος του Αυτισμού.



Τομέας Ψυχικής Υγείας ΕΚΠΑΙΔΕΥΤΙΚΗ ΗΜΕΡΙΔΑ

«Οικογένεια και παιδί με αυτισμό.
Συναισθηματικές δυσκολίες
και ψυχική ανθεκτικότητα»

Πρόγραμμα

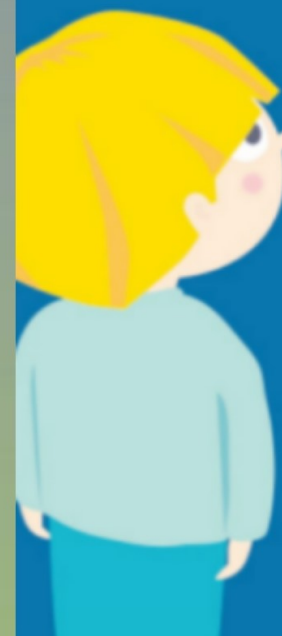

ΑΜΦΙΘΕΑΤΡΟ
Γ.Ν.Π.Α. «ΠΑΝ. & ΑΓΛ. ΚΥΡΙΑΚΟΥ»
ΔΕΥΤΕΡΑ 11 ΝΟΕΜΒΡΙΟΥ 2019, 8:30-15:00

ΠΡΟΓΡΑΜΜΑ

ΕΙΣΗΓΗΤΕΣ - ΣΥΝΤΟΝΙΣΤΕΣ

Bitsika Vicki
Professor in Biomedical Science, Disability - School of Science and Technology, University of New England, Australia

Sharpley Christopher
Professor in Neuroscience - School of Science and Technology, University of New England, Australia

Γενά Αγγελική
Καθηγήτρια Ειδικής Αγωγής, Φιλοσοφική Σχολή, Ε.Κ.Π.Α.

Καμπάκος Χρήστος
Ψυχίατρος Παιδιού και Εφήβου, Ειδική Θεραπευτική Μονάδα Αυτιστικών (Ε.Θ.Μ.Α.), Γ.Ν.Π.Α. «Παν. & Αγλ. Κυριακού»

Δρ. Λαδοπούλου Κωνσταντία
Ψυχίατρος Παιδιού και Εφήβου,
Διευθύντρια Κοινωνικού Κέντρου Ψυχικής Υγείας Παιδιών και Εφήβων Αθηνών (ΚΟ.ΚΕ.Ψ.Υ.Π.Ε.), Διευθύντρια Τομέα Ψυχικής Υγείας, Γ.Ν.Π.Α. "Παν. & Αγλ. Κυριακού"

Δρ. Μερτίκα Αντιγόνη
Ψυχολόγος, Ειδική Θεραπευτική Μονάδα Αυτιστικών (Ε.Θ.Μ.Α.), Γ.Ν.Π.Α. «Παν. & Αγλ. Κυριακού»

Παπανικολάου Αικατερίνη
Αναπλ. Καθηγήτρια Παιδοψυχιατρικής, Ιατρική Σχολή, Ε.Κ.Π.Α.

ΟΡΓΑΝΩΤΙΚΗ ΕΠΙΤΡΟΠΗ

Μερτίκα Α., Νότας Στ. - Ε.Θ.Μ.Α.

Λαδοπούλου Κ., Χασιάκης Σ. - ΚΟ.ΚΕ.Ψ.Υ.Π.Ε. Αθηνών

8:30 – 9:00 Προσέλευση - Εγγραφές

9:00 – 9:15 Χαιρετισμοί
Παπασάββας Εμ., Κοινός Διοικητής Διασυνδεδεμένων
Γ.Ν.Π. «Η Αγία Σοφία» και Γ.Ν.Π.Α. «Παν. & Αγλ. Κυριακού»
Δελής Δ., Πρόεδρος Επιστημονικού Συμβουλίου,
Γ.Ν.Π.Α. «Παν. & Αγλ. Κυριακού»
Κουμανίδου Χρ., Διευθύντρια Ιατρικής Υπηρεσίας,
Γ.Ν.Π.Α. «Παν. & Αγλ. Κυριακού»

9:15 - 9:45 Εισαγωγική Ομιλία
Λαδοπούλου Κωνσταντία
«Διαταραχές Φάσματος του Αυτισμού. Μία συνεχής πρόκληση για όλα τα Τμήματα του Νοσοκομείου μας»

9:45 - 11:00 Α' Ενότητα
Συντονίστρια: Γενά Αγγελική
Εισηγητής: Sharpley Chris
1. *«Mental Well-being and Parenting a Child with Autism. Outline of a Collaborative Multi-nation Research Project»*
2. *«Anxiety in Girls and Boys with Autism»*

11:00 - 11:30 Διάλειμμα - Καφές

11:30 - 14:30 Β' Ενότητα
Συντονίστρια: Παπανικολάου Αικατερίνη
Εισηγήτρια: Bitsika Vicki
«Seeing the Logic Behind Autistic Behaviour»

14:30 - 15:00 Συζήτηση - Σχολιασμός
Συντονιστές: Καμπάκος Χρήστος, Μερτίκα Αντιγόνη